田原公民館50周年記念祭
11月5日（土）.6日（日）開催　会場案内図

駐車場

プレイベントとして10月下旬から開催
菊花展　（彩り会）
ジャンボかぼちゃ（田原明誠会）
（11月中旬ごろまで）

模擬店　11/6　10時30分～２時頃
遊びのコーナー（あっと！田原みつけ隊）
ミルクせんべい屋さん（田原味噌作りの会）
１回100円　※材料が無くなり次第終了

１階

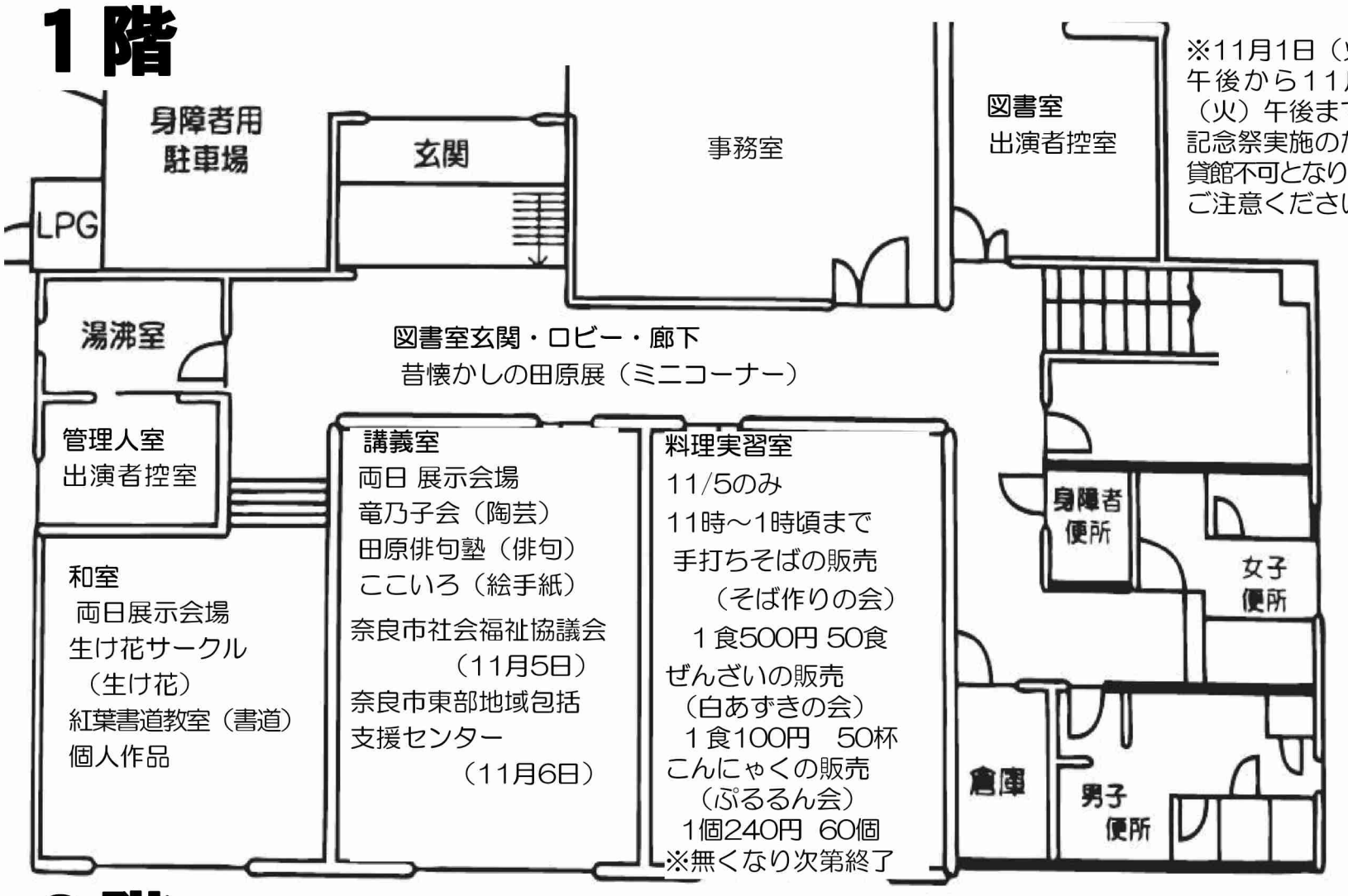

※11月1日（火）
午後から11月8日
（火）午後まで
記念祭実施のため
貸館不可となります。
ご注意ください。

２階　集会室

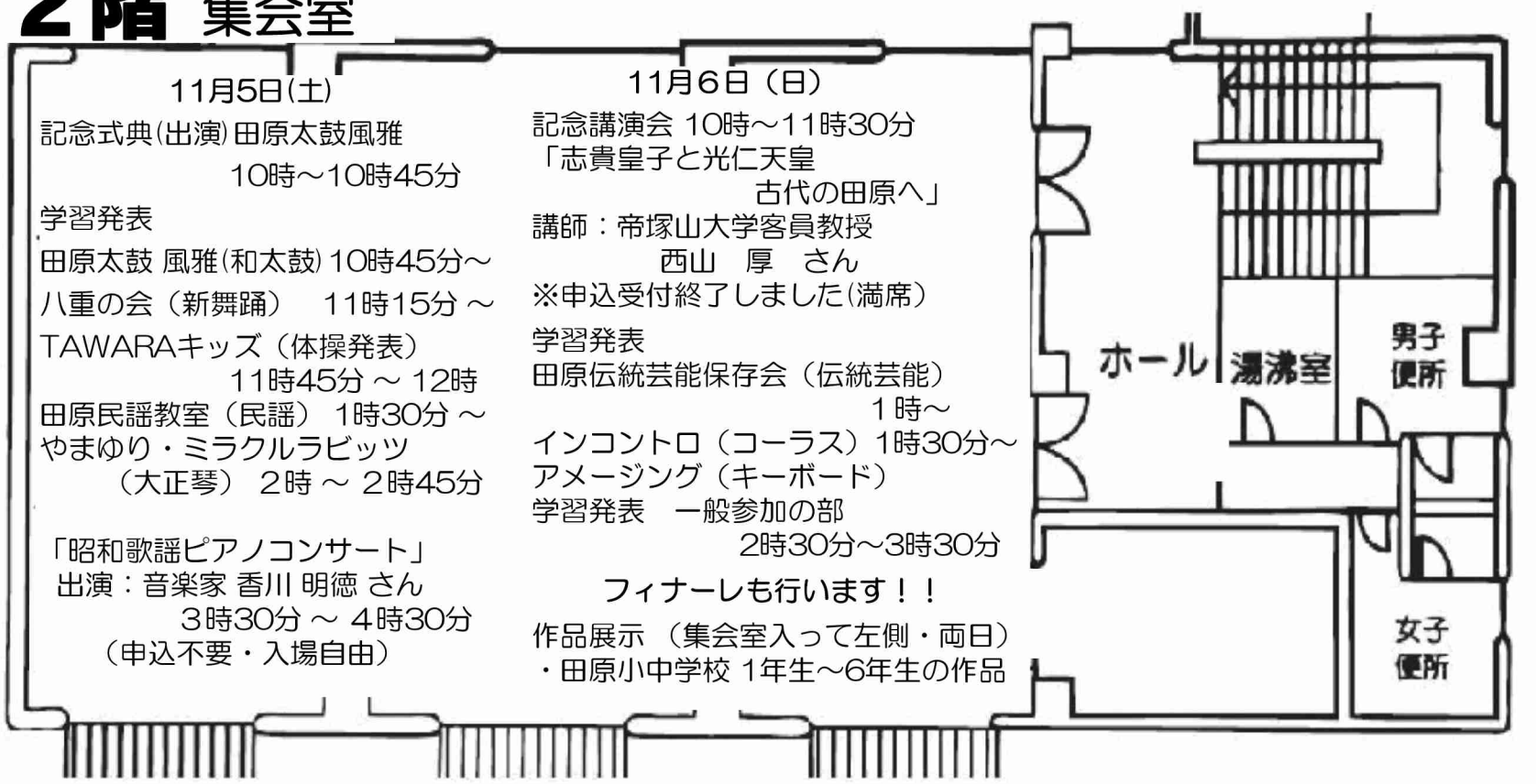

11月5日(土)

記念式典(出演)田原太鼓風雅
10時～10時45分

学習発表
田原太鼓 風雅(和太鼓) 10時45分～
八重の会（新舞踊）　11時15分 ～
TAWARAキッズ（体操発表）
11時45分 ～ 12時
田原民謡教室（民謡） 1時30分 ～
やまゆり・ミラクルラビッツ
（大正琴） 2時 ～ 2時45分

「昭和歌謡ピアノコンサート」
出演：音楽家 香川 明徳 さん
3時30分 ～ 4時30分
（申込不要・入場自由）

11月6日（日）

記念講演会 10時～11時30分
「志貴皇子と光仁天皇
古代の田原へ」
講師：帝塚山大学客員教授
西山　厚　さん
※申込受付終了しました(満席)

学習発表
田原伝統芸能保存会（伝統芸能）
1時～
インコントロ（コーラス）1時30分～
アメージング（キーボード）
学習発表　一般参加の部
2時30分～3時30分

フィナーレも行います！！

作品展示 （集会室入って左側・両日）
・田原小中学校 1年生～6年生の作品

田原公民館報
令和４年
11月号

発 行
公 益 財 団 法 人
奈良市生涯学習財団
田 原 公 民 館
奈良市茗荷町1078－1
ＴＥＬ　81－0888
発行責任者
須 藤　彰

「公民館でお待ちしています」

館長　須藤（すどう）　彰（あきら）

朝夕が冷え込むようになってきました。秋も深まり、いよいよ田原公民館50周年記念祭の日が近づいていました。打ち合わせやリハーサルなどを行っていると、記念祭の日が近くなっていることを更に実感させられます。どのグループさんも当日に向けて頑張って準備してくださっています。公民館の50歳の誕生日。普段公民館で活動をしている方はもちろん、あまり公民館へ来たこともない方も、ぜひ公民館へお越しください！公民館が設立された昭和47年開館当時の写真や資料を見ていただくことができます。当時を知っている方は懐かしんでいただき、知らない方も目新たしく感じていただけると思います。では公民館で皆様のご来館をお待ちしています!!

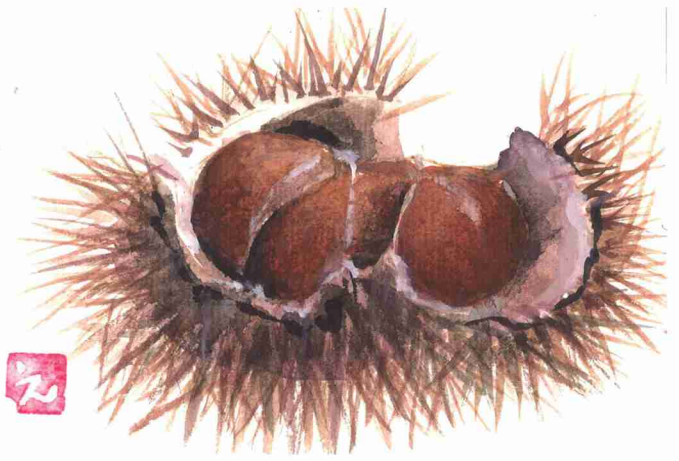

田原公民館50周年記念祭 駐車場についてのご案内

表面にてご案内している「田原公民館50周年記念祭」10月20日より上段駐車場はジャンボかぼちゃ、菊の展示会場となっております。また当日もイベントブースとして使用するため、ご利用いただけません。（身障者駐車スペースを除く）駐車スペースは、公民館下段駐車場、田原郵便局横の空きスペース、（左図）とJA田原出張所駐車場をお借りしております。JAではなるべく道路側に駐車をしてください。ご協力宜しくお願いいたします。

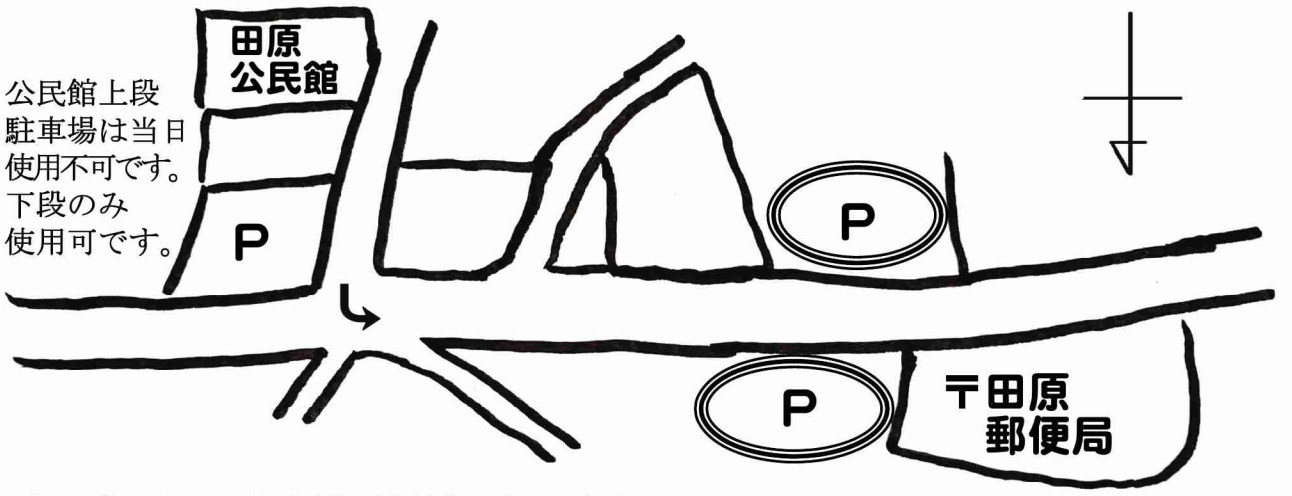

記念祭当日は駐車場が混雑いたします。
車の乗り合わせ来館にご協力ください。

↑上記２ヶ所の空き地に駐車できます。

※郵便局西側の専用駐車場には
駐車しないでください。

田原公民館報10月号 記事訂正とお詫び

先月発行させていただいた公民館報10月号内の記事について修正とお詫びをさせていただきます。

（誤）アメージング（コーラス）
（正）インコントロ（キーボード）13:30～

（誤）インコントロ（コーラス）13:30～
（正）アメージング（キーボード）

（誤）絵手紙サークル（絵手紙）
（正）ここいろ（絵手紙）

（誤）樫原書道教室（書道）
（正）紅葉書道教室（書道）

※各グループの活動内容及び開始時刻の表記場所等異なっておりました。申し訳ございません。お詫びして訂正いたします。

宇陀市菟田野中学校「チャレンジ2022」にて来館

田原地区から都祁方面を抜け、南方向へ車で約30分。宇陀市にある「菟田野中学校」。三年に一度「チャレンジ」という校外学習（長距離のウォーキング）を行っています。バスで田原地区まで来て、菟田野中学校まで歩いて帰る行事です。グーグルマップで調べると、徒歩で26キロと出てきます。「本当にこの距離を中学生が歩くのですか?」と担当された先生に尋ねると、1年から3年まで全校生徒で歩きますとのこと。（私も公民館の外歩き講座でよく歩いてきましたが、さすがに26キロを歩いたことはありません）

菟田野中学校では、昔からこの行事に取り組んでおられます。保護者世代の中には、中学校の時に歩いたことがとても良い経験になっているという声もあり、今も大人から子どもへの願いのこもった行事になっているようです。天候不良により1週間の延期にはなりましたが、延期日は雲一つない晴天に恵まれました。朝8時過ぎに来館し、トイレを済ませ、約80人の生徒は元気に歩いて出発しました。生徒達もスタート時は楽しそうにしておりました。後日伺ったところ、最終は夜8時近くまで頑張って歩いて到着したそうです。当日は休憩場所を含めて、約30キロも歩いたそうです。この達成感や、充実感はきっと忘れられないものになることでしょう！そしてその生徒達が大人になり、自身の子どもたちにこのチャレンジを願うことでしょう。次回は3年後とのこと。みなさん本当によく頑張りました！

全校生徒約80名でチャレンジ！

靴が沢山！間違わないようにね！

田原子育て広場

子育て世代が気軽に集まって情報交換や交流をしてもらえる場所です。サーキット遊びや工作、ママのおしゃべりタイムなど、楽しいことがいっぱいです！！ぜひ遊びに来てくださいね。

＜日時＞ 11月8日（火）、15日（火）
午前9時30分～12時30分
＜場所＞ どんごが丘コミュニティ広場
（旧田原幼稚園）
＜対象＞概ね0～3歳児とその保護者
＜持ち物＞上履き、お茶などこどもに必要な物

※新型コロナウイルス感染拡大防止のため
日程を変更・中止する場合があります。
奈良市のホームページにてご確認ください。

お問合せ：つどいの広場りりーべるず
TEL 090－1154－8568

奈良市都祁保健センターからのお知らせ

〇保健師による妊産婦・乳幼児健康相談

日 時	11月15日（火）午前10時～11時30分
内 容	妊娠中の過ごし方、育児相談、 乳幼児の発育発達（体重・身長測定）
場 所	どんごが丘コミュニティ広場（旧田原幼稚園）
申込 他	申込不要。母子健康手帳を持参

※今後の新型コロナウイルスの感染状況によって中止となる場合があります。

申込・問合せ
奈良市都祁保健センター
TEL 0743(82)0341

11月の公民館行事とその他のお知らせ

3日（水）文化の日（休館日）
5日（土）6日（日）
田原公民館50周年記念祭
16日（水）プチ田舎暮らし・田原
－串柿としめ縄－①
18日（金）移動図書館巡回（14:50～15:30）
19日（土）田原ファン倶楽部⑤
20日（日）やま里魅力発見ウォークツアー
23日（火）勤労感謝の日（休館日）
25日（金）老春塾⑥館外学習
27日（日）家庭教育サポートネットワーク
支援事業「国見山へ登ろう！」