田原公民館報
令和4年
10月号

発行
公益財団法人
奈良市
生涯学習財団
田原公民館
奈良市茗荷町
1078－1
TEL 81-0888

田原公民館 50周年記念祭

11/5(土)

オープニングアクト＆ 記念式典
出演：田原太鼓風雅（オープニング）
10:00 ～ 10:45

学習発表　午前の部
田原太鼓 風雅（和太鼓）10:45 ～
八重の会　（新舞踊）11:15 ～
TAWARA キッズ（ダンス発表）
11:45 ～ 12:00

学習発表　午後の部
田原民謡教室（民謡）13:30 ～
やまゆり、ミラクルラビッツ
（大正琴）14:00 ～ 14:45

昭和歌謡ピアノコンサート
公民館が開館した昭和 40 年代を中心に
音楽で当時を思い出しましょう！
出演：音楽家
香川 明徳 さん
15:30 ～ 16:30
申込不要・
入場自由

公民館玄関前駐車場
プレイベントとして
10 月下旬から開催
・菊花展（彩り会）
・ジャンボかぼちゃ（田原明誠会）
（11 月中旬ごろまで）

模擬店　11/5 11 時～13 時頃
・手打ちそばの販売（そば作りの会）
1 食 500 円　50 食
・ぜんざいの販売（白あずきの会）
1 食 100 円　50 杯
※材料が無くなり次第終了

11/6(日)

2 階 集会室 プログラム

午前 10 時

記念講演会
演題：「志貴皇子と光仁天皇 古代の田原へ」
講師：帝塚山大学客員教授
東アジア仏教文化研究所　代表
西山　厚　さん
奈良市在住・在勤・在学の成人　50 名
10:00 ～ 11:30　要申込（申し込み方法は裏面）

午前 11 時

午後 1 時

学習発表　午後の部
田原伝統芸能保存会（伝統芸能）13:00 ～
インコントロ（コーラス）　13:30～
アメージング（キーボード）

午後 2 時

午後 3 時

学習発表　一般参加の部
14:30 ～ 15:30

作品展示＆ 模擬店等

和室・講義室・集会室３　作品展示
・田原小中学校 1 年生～6 年生の作品
・竜乃子会（陶芸）・田原俳句塾（俳句）
・生け花サークル（生け花）・絵手紙サークル（絵手紙）・樫原書道教室（書道）他
・奈良市社会福祉協議会（11/5）
・奈良市東部地域包括支援センター（11/6）
11/5　9 時～20 時　11/6 9時～15 時

公民館 玄関・ロビー・廊下
昔懐かしの田原展（ミニコーナー）
昔の田原地区の写真や道具などの展示
11/5～11 月中旬まで

模擬店　11/6　10 時 30 分～14 時頃
・遊びのコーナー（あっと！田原みつけ隊）
・ミルクせんべい屋さん（田原味噌作りの会）
1 回　100円　※材料が無くなり次第終了

「50周年はもう目の前」

館長　須藤（すどう） 彰（あきら）

台風が過ぎると急に涼しくなりました。14号の被害等ございませんでしたか？ 日本海側から涼しい空気が流れ込み、一気に秋の雰囲気になりそうです。11月5日、6日開催の「田原公民館50周年記念祭」も近付いてきました。大がかりではありませんが、50年前に公民館が誕生し、現在も地区の皆さんが活動を続けていることを喜び、また、これから先も人が集まり続ける公民館でありたいと願い、記念祭を実施します。裏面に掲載したとおり、田原公民館（現・横田分館）の竣工式は12月25日クリスマスの日だったようです。本当の誕生日はこの日かもしれませんが、ちょっと早い50歳の誕生日。みなさんお誘い合わせの上、お越しいただき、皆でお祝いできると嬉しく思います。ご来館をお待ちしております。

11/6 田原公民館50周年記念祭 記念講演会「志貴皇子と光仁天皇 古代の田原へ」

田原公民館は今年で50周年を迎えます。記念祭にて行われる特別記念講演会では、田原地区内にある春日宮天皇陵と光仁天皇陵に埋葬されている志貴皇子・光仁天皇はどのような時代に生き、またどのような方々だったのか？ 奈良と仏教をメインテーマとして、生きた言葉で書き、語る活動を続けておられる西山厚先生にお伺いします。当時を偲び、古代の田原を想起してもらえるような講演会です。定員の都合上要事前申し込みとなります。皆様のお申込をお待ちしております。

講師　西山 厚 先生

講 師 … 帝塚山大学客員教授
東アジア仏教文化研究所 代表
西山 厚（にしやま あつし）さん

と き … 令和4年11月6日（日）
午前10時～11時30分

ところ … 公民館2階 集会室1・2

対 象 … 奈良市在住・在勤・在学
成人50名・締切10月20日（木）必着

※申込みは、往復はがき・奈良市生涯学習財団ホームページにて受け付けています。下記QRコードからどうぞ。

田原公民館50周年記念祭に実施する「昔懐かしの田原展（ミニコーナー）」にて ご覧いただく昔の写真を掲載！クリスマスの竣工式覚えてる方いらっしゃいますか？

昭和47年12月25日竣工式が行われました。
この日が田原公民館の誕生日でしょうか。

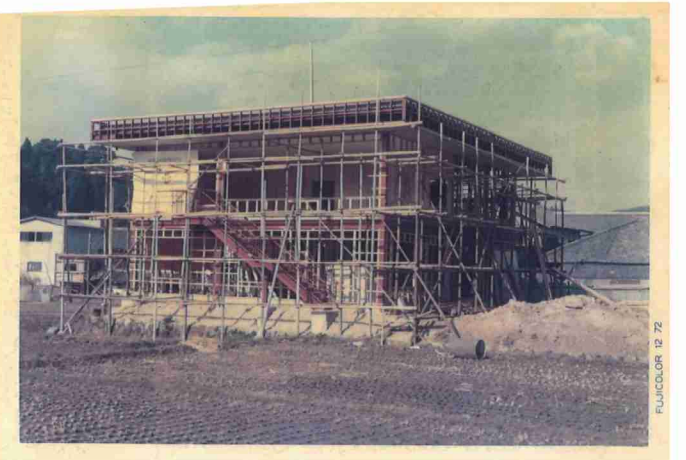
建設中の旧田原公民館（現横田分館）

横田町（現在の横田分館）にあった
旧奈良市田原連絡所　昭和47年8月撮影

11/16 12/14 プチ田舎暮らし田原 ―串柿としめ縄―

お正月を迎えるにあたり、それぞれのお家では串柿・しめ縄を作り、飾るのが伝統的な行事でありましたが、近年あまり作られなくなってきました。一度作り方を学び、玄関に手作りのしめ縄を飾ってみませんか？

講 師 … 田原明誠会のみなさん

日 時 …
①11月16日（水）柿とり体験と串柿
②12月14日（水）しめ縄づくり
午後1時30分～4時30分

ところ … 田原公民館 2階 集会室

対 象 … 市内在住・在勤成人20名

締切10月27日（木）必着 ※申込みは、往復ハガキ・奈良市生涯学習財団ホームページ・公民館窓口で受け付けています。お気軽にお申し込みください。

田原子育て広場

子育て世代が気軽に集まって情報交換や交流をしてもらえる場所です。サーキット遊びや工作、ママのおしゃべりタイムなど、楽しいことがいっぱいです！！ぜひ遊びに来てくださいね。

＜日時＞ 10月4日（火）、18日（火）
9時30分～12時30分
＜場所＞ どんごが丘コミュニティ広場
（旧田原幼稚園）
＜対象＞概ね0～3歳児とその保護者
＜持ち物＞上履き、お茶などこどもに必要な物

※新型コロナウイルス感染拡大防止のため
日程を変更・中止する場合があります。
奈良市のホームページにてご確認ください。

お問合せ：つどいの広場りりーべるず
TEL 090－1154－8568

奈良市都祁保健センターからのおしらせ

○特定健康診査、各種がん検診（集団方式）

	特定健康診査	胃がん・肺がん・大腸がん検診	肝炎ウイルス検診
日 時	11月8日(火)・9日(水)・11日(金) 受付時間 午前 8時30分～10時30分		
対 象	国民健康保険加入者で40歳～74歳の方	令和5年3月末現在で40歳以上の方	令和5年3月末現在で40歳の方
費 用	無料	胃がん 1,000円 肺がん 500円 （喀淡検査は600円追加） 大腸がん 1,000円	無料
申込期間	10月14日（金）まで		

○妊婦さんとママとパパと赤ちゃんの交流会

日 時	11月18日(金)、12月16日(金) 10時30分～12時
内 容	妊娠・出産・子育ての情報交流、親子遊び
場 所	つどいの広場りりーべるず（都祁福祉センター内）
対 象	妊婦さんとその夫 及び 1歳未満のお子さんとその保護者
申込期日	開催日の1週間前まで

※今後の新型コロナウイルスの感染状況によって中止となる場合があります。

申込・問合せ
奈良市都祁保健センター
TEL 0743(82)0341

10月の公民館行事とその他のお知らせ

13日（水）チャレンジ和太鼓⑤
15日（土）田原ファン倶楽部④
21日（金）移動図書館巡回（14:50～15:30）
22日（土）TAWARAキッズ④
25日（火）月に一度の心と体のエクササイズ③
26日（水）チャレンジ和太鼓⑥
28日（金）老春塾⑤
30日（日）奈良市総合防災訓練
（午前9時30～12時）

※お知らせ※
11月5日、6日に開催する田原公民館50周年記念事業のため、11月1日（火）午後から11月8日（火）午後まで全館貸出停止となります

受講申し込み/お問い合わせは電話 81-0888 または直接窓口まで。月曜日・祝日（祝日が月曜日の場合は火曜日も）休館です。